

## ROFY 85 /E D0600 GCONTROL+ DALI K3 840 G HO

ÉCLAIRAGE ARCHITECTURAL

90622L600HG3000

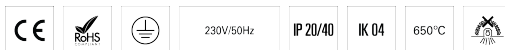
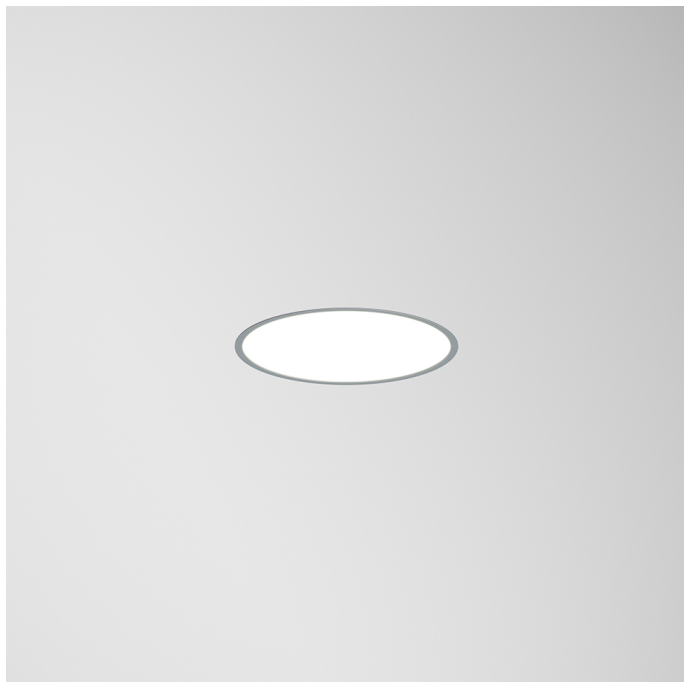

## Distribution de la lumière

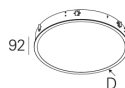
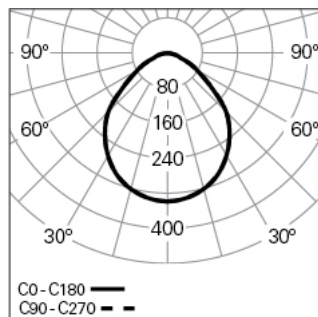

## DESCRIPTION DU PRODUIT

**Zones d'Application:** Bureaux, Hôtels et habitation, Zones publiques, Secteur de ventes, Éducation, Santé et Bien-être (milieu médical et centres de soin)

**Type d'Application:** Encastré

**Appareillage Incluse:** Oui

**Appareillage:** Driver LED 220-240VAC-50/60Hz

## ROFY 85 /E D0600 GCONTROL+ DALI K3 840 G HO

## CARACTÉRISTIQUES

**Type de Luminaire:** Luminaire circulaire

**Module d'Éclairage:** Individuel

**Classe de Protection:** I

**Indice de Protection (IP):** 20

**Index de Protection contre les Chocs Mécaniques (IK):** 04

**Plage de Températures Ambiantes (°C):** ]5, 25[

**Système de Fixation:** Brancards

**Épaisseur du Plafond (mm):** 1-25

**Garantie (années):** 5

**Entre du Câble d'Alimentation:** Arrière

## MATÉRIAUX

**Matériaux du Corps:** Tôle d'acier

**Matériaux du Cadre:** Profilé en aluminium extrudé

**Finition:** Poudre époxy

**Couleur:** Gris (G)

**Résistance au Fil Incandescent (°C):** 650

**Angle d'Ouverture (°):** 96

## DONNÉES TECHNIQUES

**Source Lumineuse:** LED

**Puissance du Luminaire (W):** 46

**Tension du Driver:** 220-240V-50/60Hz

**Facteur de Puissance (λ):** 0,94

**Flux Lumineux du Luminaire (lm):** 5526

**Efficacité Lumineuse (lm/W):** 120

**Unité de Secours:** 3

**Unified Glare Rating (UGR):** <19

**Durée de Vie Moyenne du LED:** 80.000h @ L90, B10, Ta 25°C

**CCT - Température de Couleur (K):** 4000

**Indice de Rendu des Couleurs (IRC):** >80

**Tolérance de la Couleur (MacAdam step):** <3

**La Source Lumineuse contenue dans ce Produit est de la Classe Énergétique:** B

**Plage de Tension Directe du Module LED (VF):** 95,2

**Gradation de l'Alimentation:** DALI 2

**Nombre Maximale de Luminaire par Circuit Magnétique B16:** <28

**Courant d'Appel (A):** 24

**Durée de l'Impulsion (μs):** 194

## DIMENSIONS

**H - Hauteur (mm):** 85

**D - Diamètre (mm):** 600

**D - Dimension d'Encastrément (mm):** 577-586

**H - Hauteur d'Encastrément (mm):** 115

## CACHE OPTIQUE

**Système Optique:** gCONTROL+ - Diffuseur microprismatique

**Distribution de la Lumière:** Direct

## NOTES

• Ce produit ne peut pas être installé au mur.