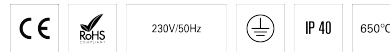
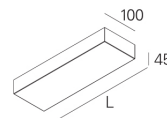
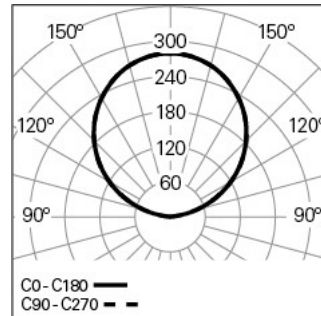

AURA L600 LIGHT+ DALI 830 B
ÉCLAIRAGE ARCHITECTURAL**90825L060HB0300****Distribution de la lumière**

L=600mm

DESCRIPTION DU PRODUIT**Zones d'Application:** Bureaux, Hôtels et habitation, Zones publiques, Secteur de ventes, Éducation, Santé et Bien-être (milieu médical et centres de soin)**Type d'Application:** Applique**Appareillage Incluse:** Oui**Appareillage:** Driver LED 220-240VAC-50/60Hz**AURA L600 LIGHT+ DALI 830 B****CARACTÉRISTIQUES****Type de Luminaire:** Luminaire rectangulaire**Module d'Éclairage:** Individuel**Classe de Protection:** I**Indice de Protection (IP):** 40**Plage de Températures Ambiantes (°C):**]-5, 25[**Garantie (années):** 5**Entre du Câble d'Alimentation:** Arrière**MATÉRIAUX****Matériaux du Corps:** Tôle d'acier**Finition:** Poudre époxy**Couleur:** Noir (B)**Résistance au Fil Incandescent (°C):** 650**CACHE OPTIQUE****Système Optique:** LIGHT+ - Diffuseur opale**Distribution de la Lumière:** Indirect**Angle d'Ouverture (°):** 111**DONNÉES TECHNIQUES****Puissance du Luminaire (W):** 30**Facteur de Puissance (λ):** 0,94**Flux Lumineux du Luminaire (lm):** 3866**Efficacité Lumineuse (lm/W):** 129**Durée de Vie Moyenne des LED [Indirect]:** 80.000h @ L80, B10, Ta 25°C**CCT - Température de Couleur (K) [Indirect]:** 3000**Indice de Rendu de Couleurs (IRC) [Indirect]:** >80**Tolérance de Chromaticité (MacAdam step) [Indirect]:** <3**La Source Lumineuse contenue dans ce Produit est de la Classe Énergétique [Indirect]:** C**Gradation de l'Alimentation [Indirect]:** DALI 2**DIMENSIONS****L - Longueur (mm):** 600**W - Largeur (mm):** 100**H - Hauteur (mm):** 45