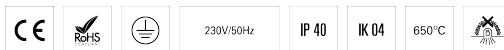
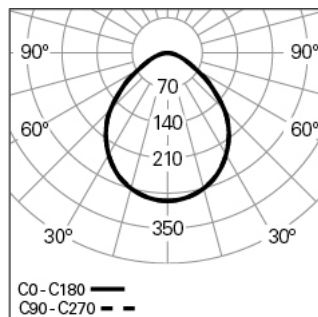

**ROFY 60 /T D/I D0400 GCONTROL+ HF 840 R LO**  
ILUMINAÇÃO ARQUITETURAL**90592L400ER0000****Distribuição de luz****DESCRIÇÃO DO PRODUTO**

**Áreas de Aplicação:** Escritórios, Hotéis e habitação, Espaços públicos, Retalho, Educação, Saúde e bem-estar

**Tipo de Aplicação:** Trimless

**Fonte de Alimentação Incluída:** Sim

**Fonte de Alimentação:** Driver LED 220-240VAC-50/60Hz

**ROFY 60 /T D/I D0400 GCONTROL+ HF 840 R LO****CARACTERÍSTICAS**

**Tipologia da Luminária:** Luminária circular

**Módulo da Luminária:** Individual

**Classe de Isolamento:** I

**Índice de Proteção (IP):** 40

**Índice de Proteção Mecânica (IK):** 4

**Temperatura Ambiente de Funcionamento (°C):** ]-5, 25[

**Garantia (anos):** 5

**Ponto de Entrada do Cabo de Alimentação:** Atrás

**MATERIAIS**

**Material do Corpo:** Alumínio

**Material do Aro:** Perfil de alumínio extrudido

**Acabamento:** Revestido a epóxi-poliéster

**Cor:** Rusty chain (R)

**Resistência ao Fio Incandescente (°C):** 650

**SISTEMA ÓTICO**

**Sistema Ótico:** gCONTROL+ - Difusor microprismático

**Distribuição de Luz:** Direta / Indireta

**Feixe de Luz (°):** 94

**Orientável:** Inclinação

**DADOS TÉCNICOS**

**Fonte de Luz:** LED

**Potência Total (W):** 22

**Tensão de Rede:** 220-240V-50/60Hz

**Fator de Potência (λ):** 0,89

**Fluxo Luminoso da Luminária (lm):** 2759

**Eficácia da Luminária (lm/W):** 125

**Unified Glare Rating (UGR):** <19

**Vida Útil Média do LED:** 80.000h @ L90, B10, Ta 25°C

**CCT - Temperatura de Cor (K):** 4000

**Índice de Restituição de Cor (CRI):** >80

**Tolerância Cromática (MacAdam step):** <3

**A Fonte de Luz contida neste Produto é da Classe Energética: C**

**Forward Voltage Range Módulo LED (VF):** 26,5

**Dimming da Fonte de Alimentação:** ON/OFF

**Sistema Central de Baterias (VDC):** 176-280

**Número de Luminárias em Magnetic Circuit Braker B16:** <25

**Corrente de Irrupção (A):** 8

**Duração de Impulso (μs):** 48

**DIMENSÕES**

**H - Altura (mm):** 60

**D - Diâmetro (mm):** 400

**D - Dimensões de Encaixe (mm):** 523

**H - Altura de Encaixe (mm):** 119

**NOTAS**

- Este produto não permite aplicação na parede.