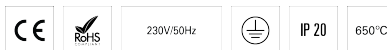
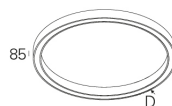
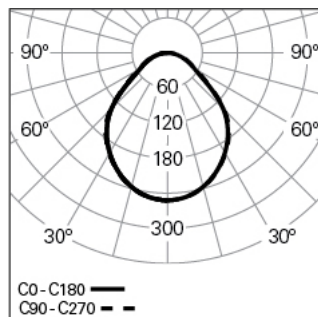

**CONCEPT O 65 D1200 GCONTROL+ DALI 840 N**  
ILUMINAÇÃO ARQUITETURAL**90625L120HN0000****Distribuição de luz****DESCRIÇÃO DO PRODUTO**

**Áreas de Aplicação:** Arquitetural, Escritórios, Hotéis e habitação, Espaços públicos, Retalho, Arte e Cultura, Educação, Saúde e bem-estar

**Tipo de Aplicação:** Saliente, Suspensa, Parede

**Fonte de Alimentação Incluída:** Sim

**Fonte de Alimentação:** Driver LED 220-240VAC-50/60Hz

**Potência Total (W):** 81

**Tensão de Rede:** 220-240V-50/60Hz

**Fator de Potência ( $\lambda$ ):** 0,98

**Fluxo Luminoso da Luminária (lm):** 7858

**Eficácia da Luminária (lm/W):** 97

**Unified Glare Rating (UGR):** <19

**Vida Útil Média do LED:** 80.000h @ L90, B10, Ta 25°C

**CCT - Temperatura de Cor (K):** 4000

**Índice de Restituição de Cor (CRI):** >80

**Tolerância Cromática (MacAdam step):** <3

**Forward Voltage Range Módulo LED (VF):** 2,7

**Dimming da Fonte de Alimentação:** DALI 2

**Sistema Central de Baterias (VDC):** 176-280

**Número de Luminárias em Magnetic Circuit Braker B16:** <15

**Corrente de Irrupção (A):** 41

**Duração de Impulso ( $\mu$ s):** 187

**CONCEPT O 65 D1200 GCONTROL+ DALI 840 N****CARACTERÍSTICAS**

**Tipologia da Luminária:** Luminária circular

**Módulo da Luminária:** Individual

**Classe de Isolamento:** I

**Índice de Proteção (IP):** 20

**Temperatura Ambiente de Funcionamento (°C):** ]-5, 25[

**Garantia (anos):** 5

**Ponto de Entrada do Cabo de Alimentação:** Atrás

**MATERIAIS**

**Material do Corpo:** Perfil de alumínio extrudido

**Acabamento:** Revestido a epóxi-poliéster

**Cor:** Jungle (N)

**Resistência ao Fio Incandescente (°C):** 650

**SISTEMA ÓTICO**

**Sistema Ótico:** gCONTROL+ - Difusor micropismático

**Distribuição de Luz:** Direta

**Feixe de Luz (°):** 93

**DADOS TÉCNICOS**

**Fonte de Luz:** LED

**DIMENSÕES**

**W - Largura (mm):** 65

**H - Altura (mm):** 85

**D - Diâmetro (mm):** 1200

**NOTAS**

• Para versão suspensa é necessário encomendar suspensão, cabo e caixa de alimentação em separado.